年金受給世代のみなさまへ

隔月掛金定期積金

なごみ

JAで年金をお受け取りになる方にお得な商品です。

年金受給月（2ヶ月毎）にあわせて無理なく積み立てができます。

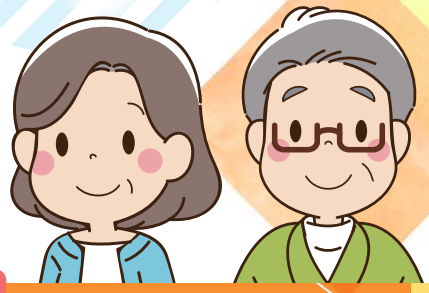

特典1

グルメ宅配便が当たる

お楽しみ抽選会の実施！

年１回（2月予定）、なごみ定期積金のご契約者を対象に、「グルメ宅配便」などが当たる抽選会を実施いたします。

特典2

ご契約時の店頭表示利回り

×2倍

ご利用いただける方	●JAで公的年金（国民年金・厚生年金等）をお受け取りいただいている方。 ●新規にJAで公的年金の振込口座をご指定いただいた方。
毎回の掛金	●掛金は1回あたり1,000円以上で、年金受給額を上限とします。
ご契約期間	●1年、2年、3年、4年、5年
税金	●20.315%（国税15.315%、地方税5%）の分離課税（2037年12月31日まで）
掛金の払込	●2ヶ月に1回の払込です
中途解約	●満期日前に解約する場合は、解約日における普通貯金利率により計算した利息とともに払い戻します。
その他	●ご契約は年金をお受け取りいただいている店舗にて1契約に限らせていただきます。 ●ご契約中、JAにおいて年金のお受け取りが消滅した場合には、原則として解約させていただきます。 ●満期日以後の利息は、解約日における普通貯金利率により計算します。 ●店頭表示利回りについては窓口でお問い合わせください。 ●商品説明書は窓口にご用意しております。

令和5年4月1日現在

くわしくは、当JAへお問い合わせください。

JA堺市 ☎072-278-3333（代表） ☎072-278-3500（本所金融課） 〒593-8301 堺市西区上野芝町2丁1-1 http://www.ja-sakai.or.jp

中央支所	☎072-238-3107	東百舌鳥支所	☎072-237-5461	西陶器支所	☎072-236-5481
中部南支所	☎072-241-2785	津久野支所	☎072-271-5821	上神谷支所	☎072-297-0521
百舌鳥支所	☎072-252-2528	北八下支所	☎072-252-0054	福泉支所	☎072-273-4051
五箇荘支所	☎072-252-0403	南八下支所	☎072-285-0129	美木多支所	☎072-297-0621
浜寺支所	☎072-262-0122	日置荘支所	☎072-285-0023	登美丘支所	☎072-235-1551
深井支所	☎072-278-0112	久世支所	☎072-278-0122	金岡支所	☎072-252-0027
八田荘支所	☎072-271-1541	東陶器支所	☎072-237-5101	鳳支所	☎072-263-6112